



RECIBO DE INSCRIÇÃO DO IMÓVEL RURAL NO CAR

Registro no CAR: MG-3168002-AA41.FOC2.E8FD.42F7.9CDC.CBE5.608E.09E4	Data de Cadastro: 16/04/2016 02:16:43
---	---------------------------------------

RECIBO DE INSCRIÇÃO DO IMÓVEL RURAL NO CAR

Nome do Imóvel Rural: Fazenda Carvovale Bempos/TB		
Município: Taiobeiras		UF: Minas Gerais
Coordenadas Geográficas do Centróide do Imóvel Rural:	Latitude: 15°51'09" S	Longitude: 41°59'36,01" O
Área Total (ha) do Imóvel Rural: 383,0217	Módulos Fiscais: 5,8926	
Código do Protocolo: MG-3168002-DEDE.09E5.0B6A.3585.42EF.B0CB.8CC7.CD86		

INFORMAÇÕES GERAIS

1. Este documento garante o cumprimento do disposto nos § 2º do art. 14 e § 3º do art. 29 da Lei nº 12.651, de 2012, e se constitui em instrumento suficiente para atender ao disposto no art. 78-A da referida lei;
2. O presente documento representa a confirmação de que foi realizada a declaração do imóvel rural no Cadastro Ambiental Rural-CAR e que está sujeito à validação pelo órgão competente;
3. As informações prestadas no CAR são de caráter declaratório;
4. Os documentos, especialmente os de caráter pessoal ou dominial, são de responsabilidade do proprietário ou possuidor rural declarante, que ficarão sujeitos às penas previstas no art. 299, do Código Penal (Decreto-Lei nº 2.848, de 7 de setembro de 1940) e no art. 69-A da Lei nº 9.605, de 12 de fevereiro de 1998;
5. O demonstrativo da situação das informações declaradas no CAR, relativas às áreas de Preservação Permanente, de uso restrito e de Reserva Legal poderá ser acompanhado no sítio eletrônico www.car.gov.br;
6. Esta inscrição do imóvel rural no CAR poderá ser suspensa ou cancelada, a qualquer tempo, em função do não atendimento de notificações de pendência ou inconsistências detectadas pelo órgão competente nos prazos concedidos ou por motivo de irregularidades constatadas;
7. Este documento não substitui qualquer licença ou autorização ambiental para exploração florestal ou supressão de vegetação, como também não dispensa as autorizações necessárias ao exercício da atividade econômica no imóvel rural;
8. A inscrição do imóvel rural no CAR não será considerada título para fins de reconhecimento de direito de propriedade ou posse; e
9. O declarante assume plena responsabilidade ambiental sobre o imóvel rural declarado em seu nome, sem prejuízo de responsabilização por danos ambientais em área contígua, posteriormente comprovada como de sua propriedade ou posse.





RECIBO DE INSCRIÇÃO DO IMÓVEL RURAL NO CAR

Registro no CAR: MG-3168002-AA41.F0C2.E8FD.42F7.9CDC.CBE5.608E.09E4 | Data de Cadastro: 16/04/2016 02:16:43

INFORMAÇÕES ADICIONAIS

Não foi detectada diferença entre a área do imóvel rural declarada conforme documentação comprobatória de propriedade ou posse e a área do imóvel identificada em representação gráfica.

REPRESENTAÇÃO GRÁFICA

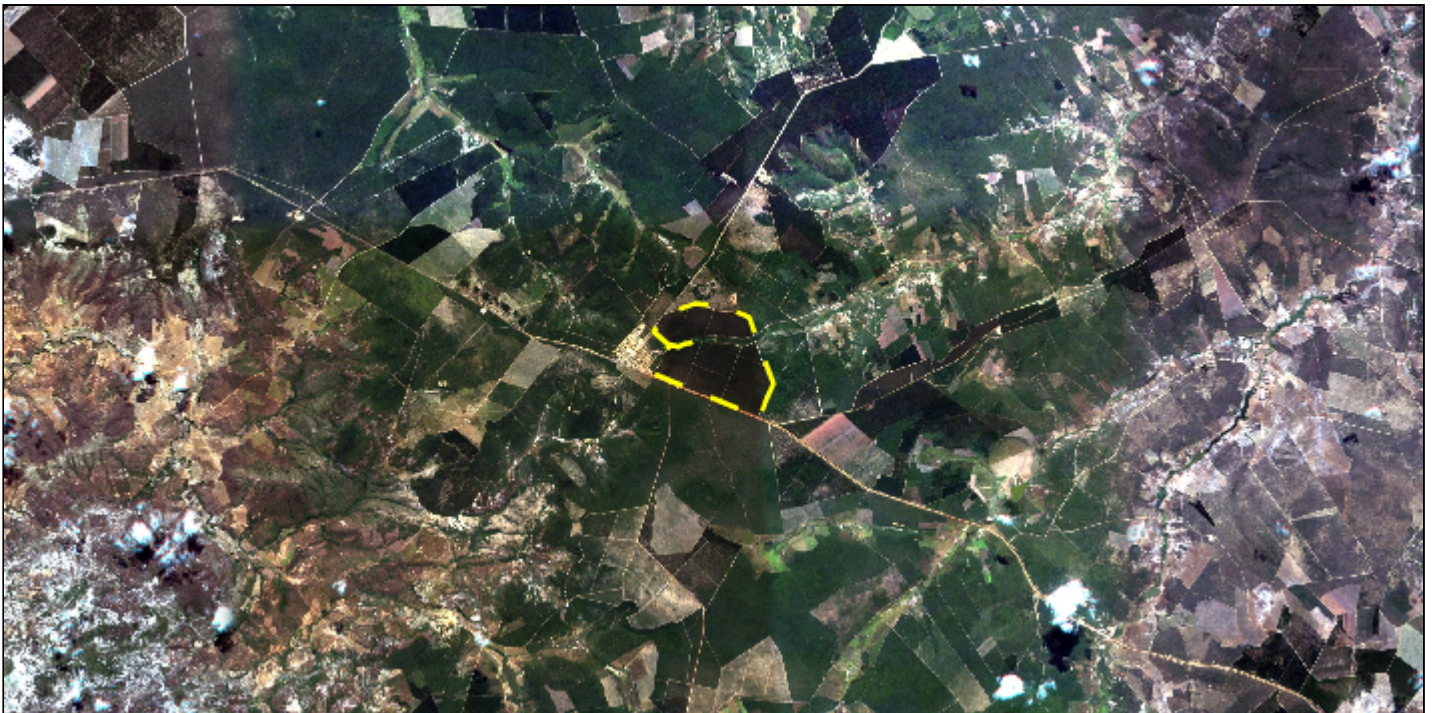

IDENTIFICAÇÃO DO PROPRIETÁRIO/POSSUIDOR

CNPJ: 01.538.372/0001-39 | Nome: Carvovale Indústria e Comércio de Produtos Agroindustriais e Florestais LTDA.

ÁREAS DECLARADAS (em hectares)

Imóvel		Imóvel	
Área Total do Imóvel	383,0217	Área Consolidada	365,1719
Área de Servidão Administrativa	0,0000	Remanescente de Vegetação Nativa	17,4496
Área Líquida do Imóvel	383,0217	Reserva Legal	
APP / Uso Restrito		Área de Reserva Legal	9,3972
Área de Preservação Permanente	8,0031		
Área de Uso Restrito	0,0000		



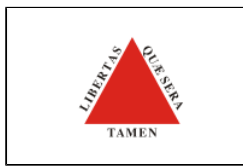

RECIBO DE INSCRIÇÃO DO IMÓVEL RURAL NO CAR

Registro no CAR: MG-3168002-AA41.F0C2.E8FD.42F7.9CDC.CBE5.608E.09E4	Data de Cadastro: 16/04/2016 02:16:43
---	---------------------------------------

MATRÍCULAS DAS PROPRIEDADES DO IMÓVEL

Número da Matrícula	Data do Documento	Livro	Folha	Município do Cartório
4.116	23/07/2007	2-T	155	Taiobeiras/MG

