



Área de serviços



Área de serviços

Fl. 9



Sala de jantar

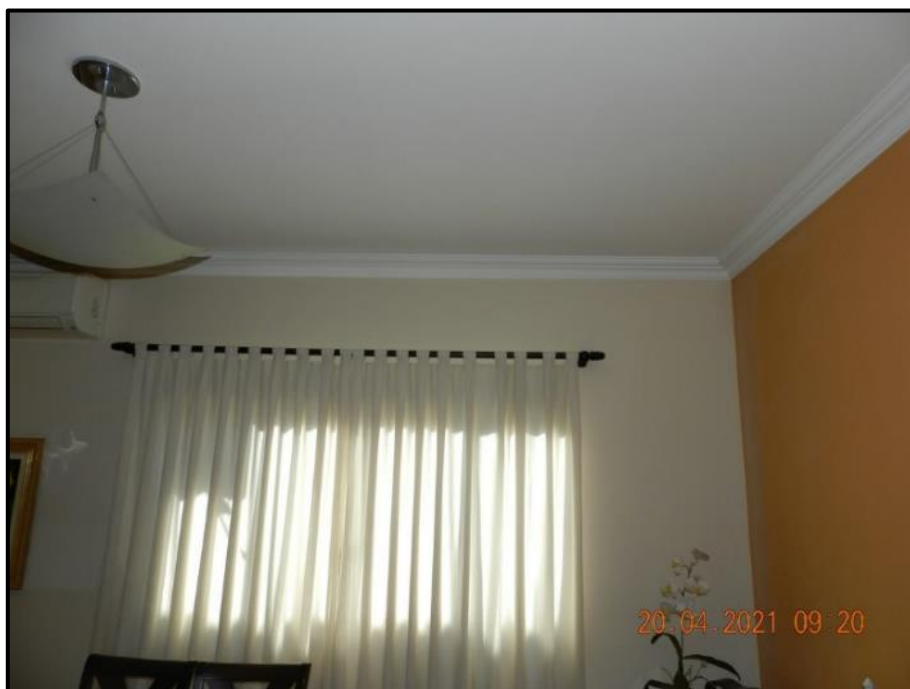

Sala de jantar

Fl. 10



Sala de tv



Sala de tv

Fl. 11



Escritório



Escritório



Suíte



Suíte



Banheiro da suíte



Banheiro da suíte

Fl. 14



Banheiro da suíte



Banheiro da suíte



Banheiro da suíte



Dormitório



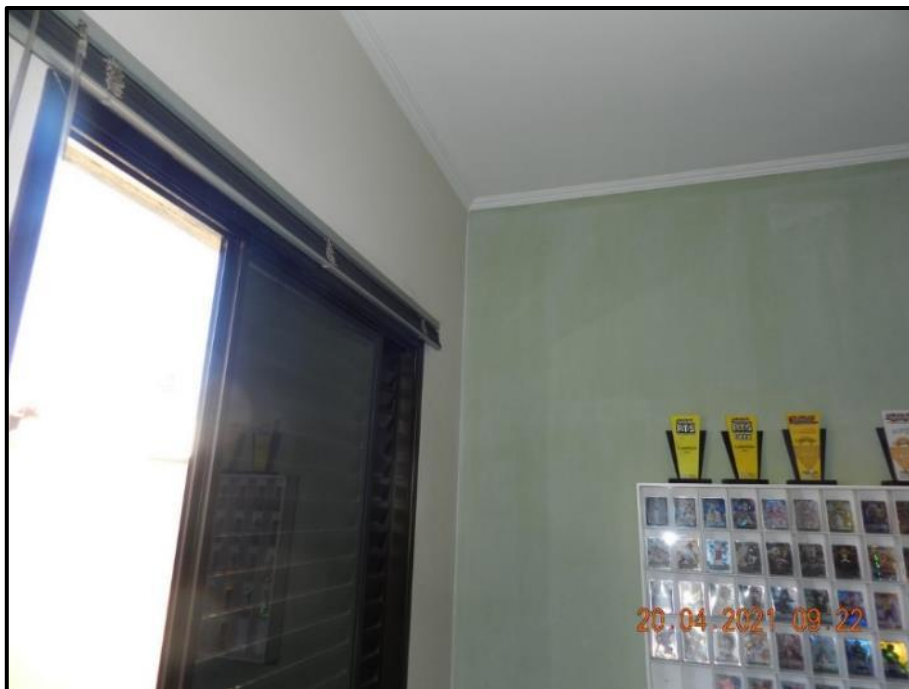

Dormitório

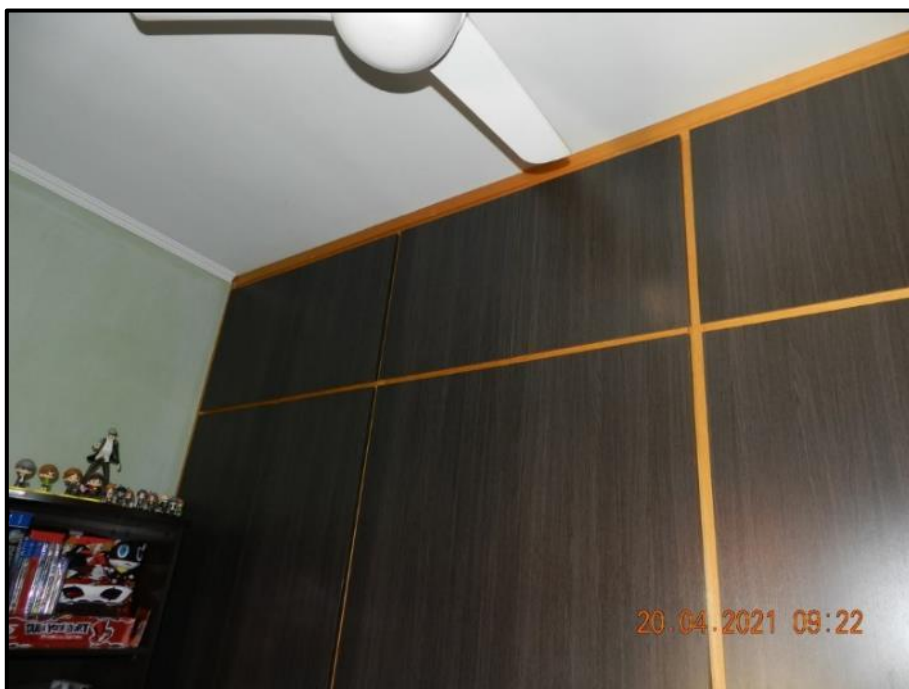

Dormitório



Dormitório



Dormitório



Dormitório

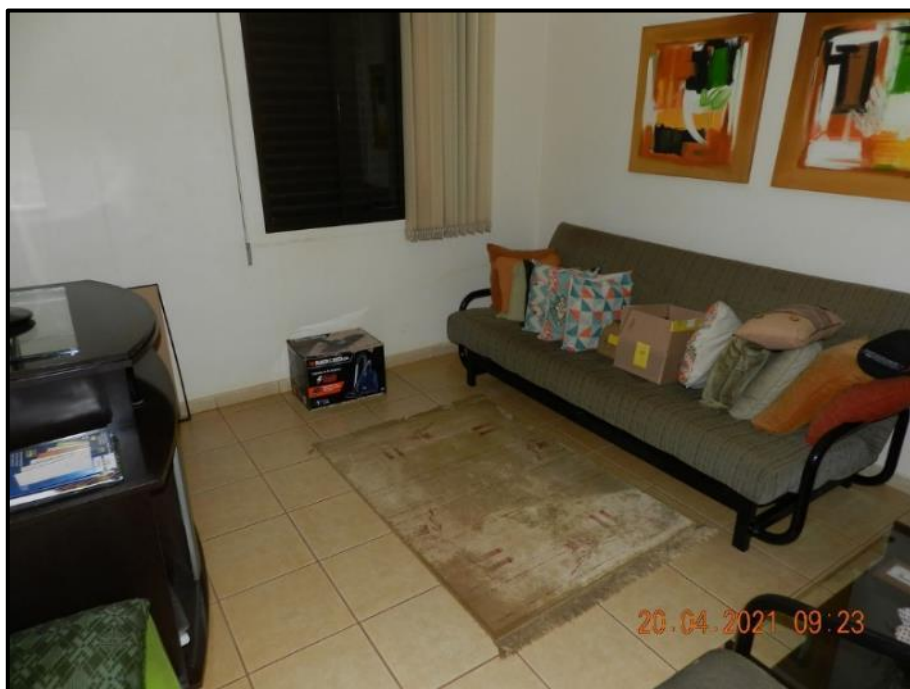

Sala

Fl. 19



Sala



Varanda



Varanda



Circulação externa



Área de lazer



Área de lazer



Área de lazer



Área de lazer



Quintal



Hall





Banheiro de empregada



Banheiro de empregada



Despensa



Despensa



Circulação externa



Circulação externa

**Matrícula nº 57.871**



Fachada frontal



Detalhe da numeração predial e placa de identificação do imóvel



Estacionamento

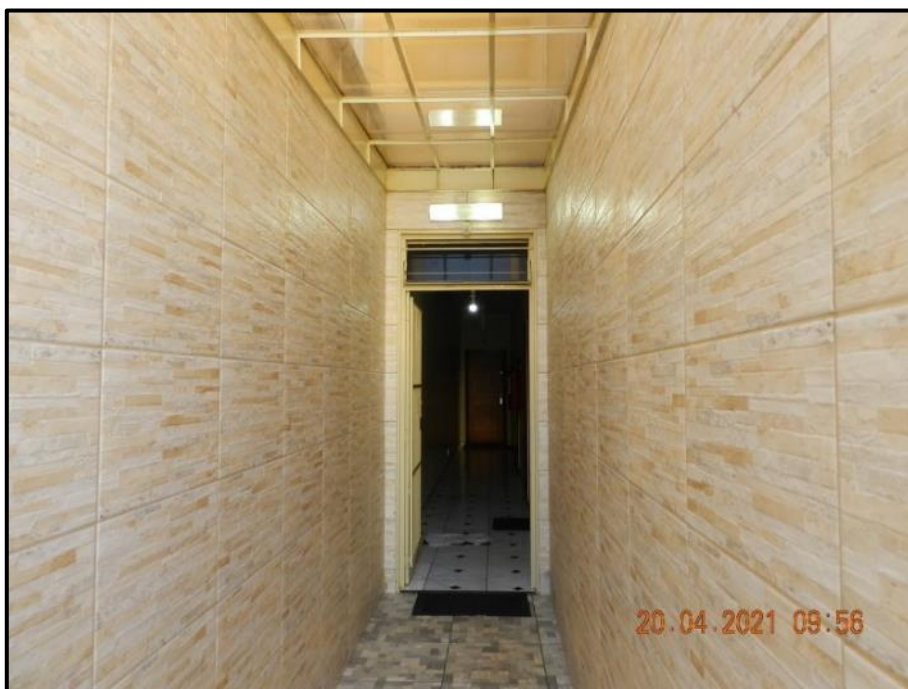

Hall de entrada

Fl. 29



Hall comum dos apartamentos



Detalhe da numeração do imóvel



Sala de estar/jantar



Sala de estar/jantar



Sala de estar/jantar



Dormitório





Dormitório



Dormitório



Dormitório



Dormitório



Dormitório



Dormitório

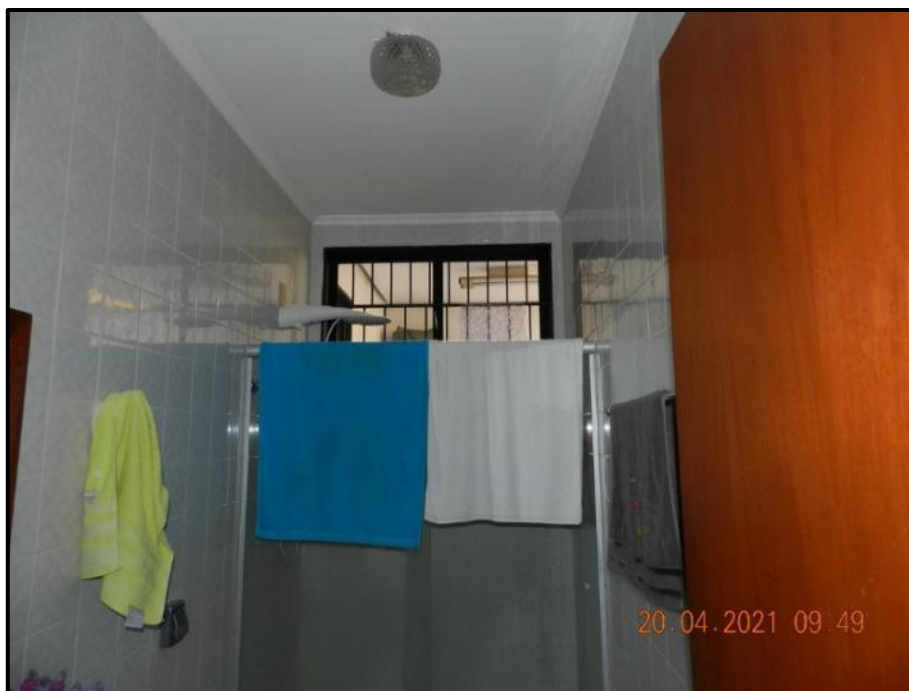

Banheiro

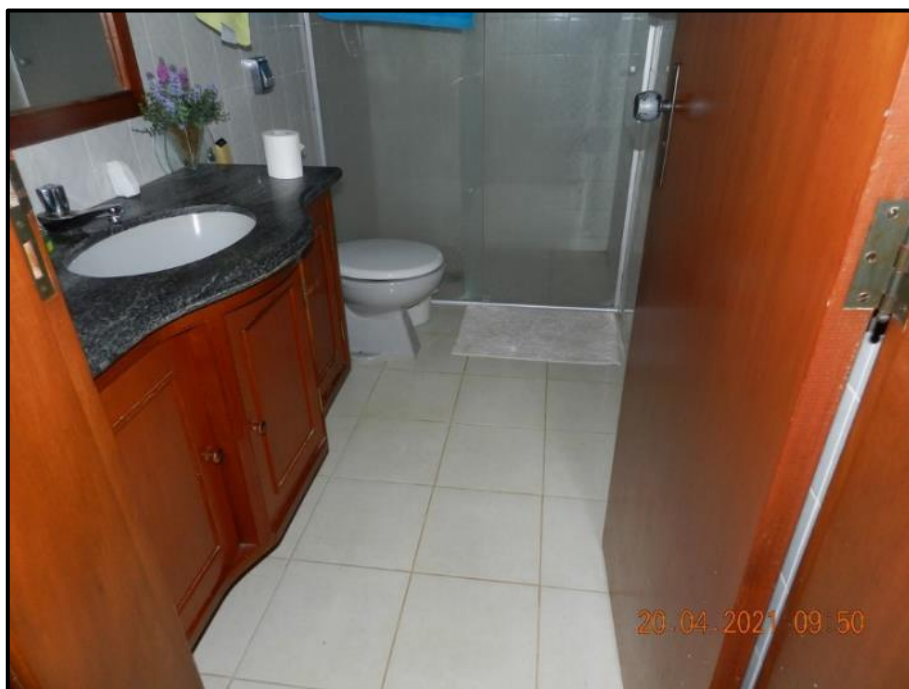

Banheiro



Suíte



Suíte

Fl. 37



Suíte



Banheiro da suíte



Banheiro da suíte



Cozinha



Cozinha



Cozinha



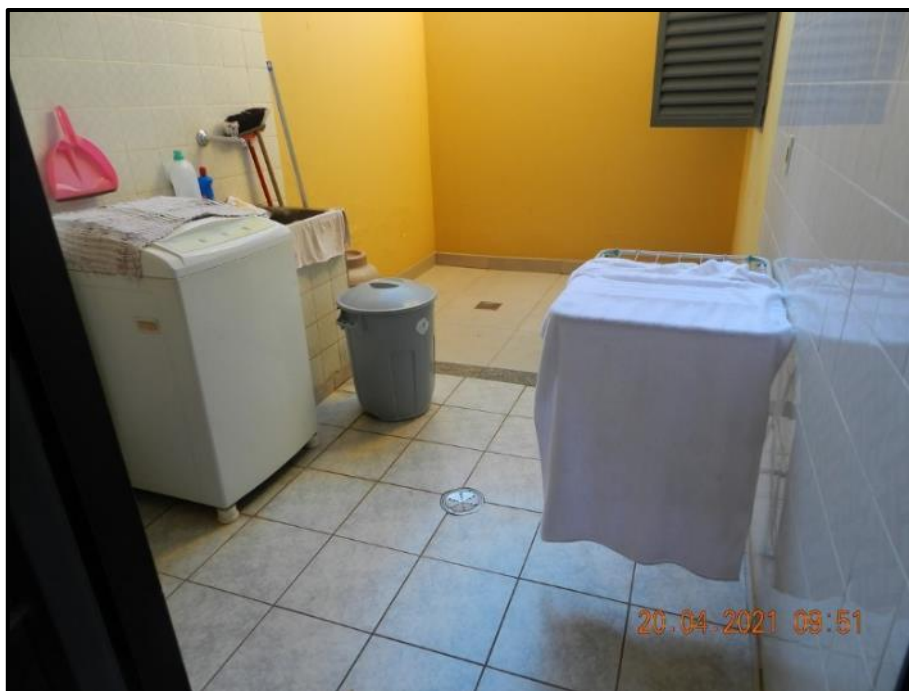

Área de serviços



Área de serviços



Área de serviços



Área de serviços

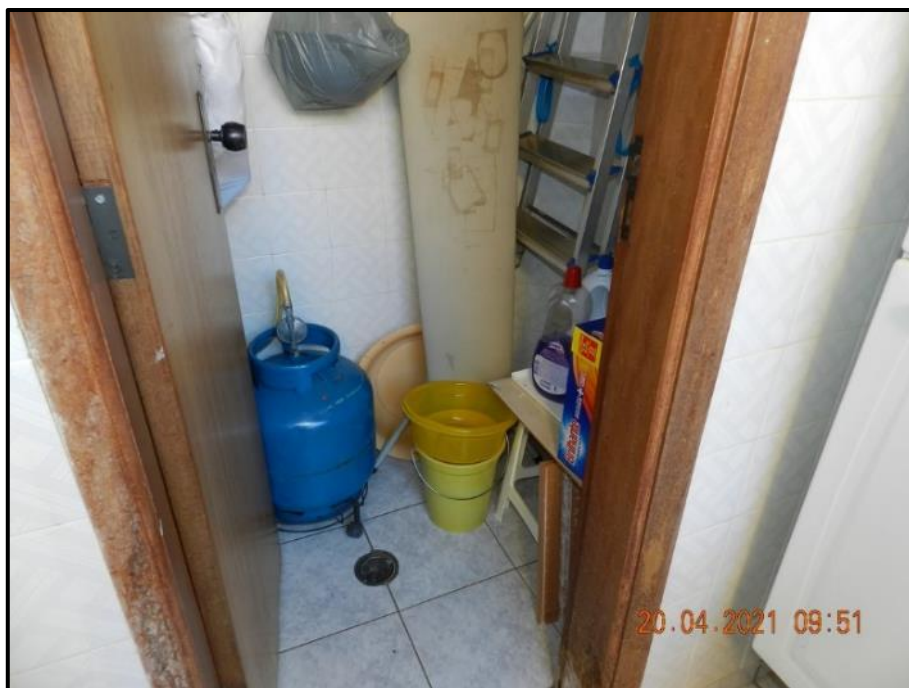

Despensa



Despensa

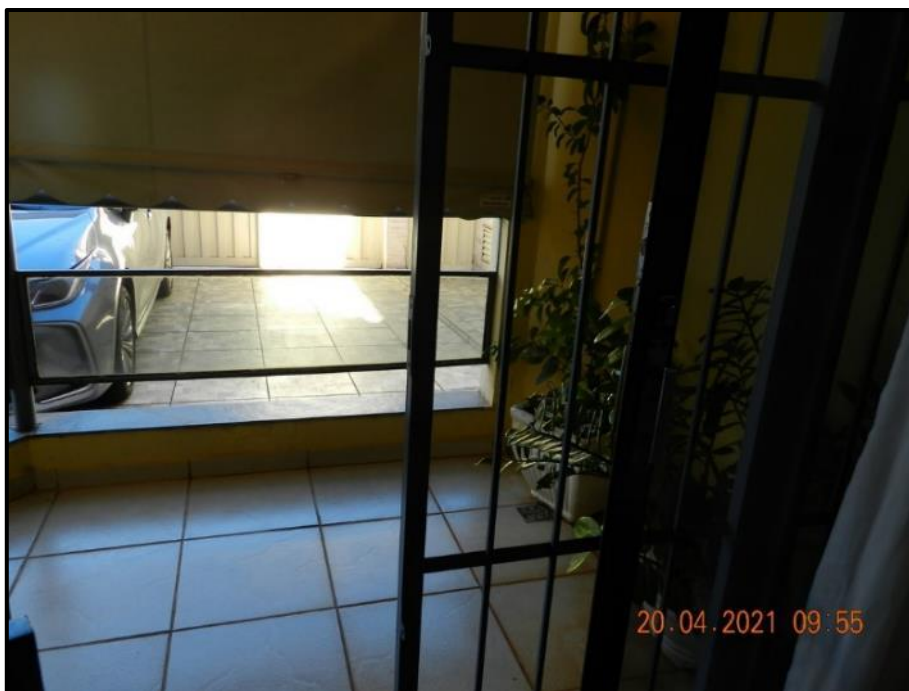

Sacada

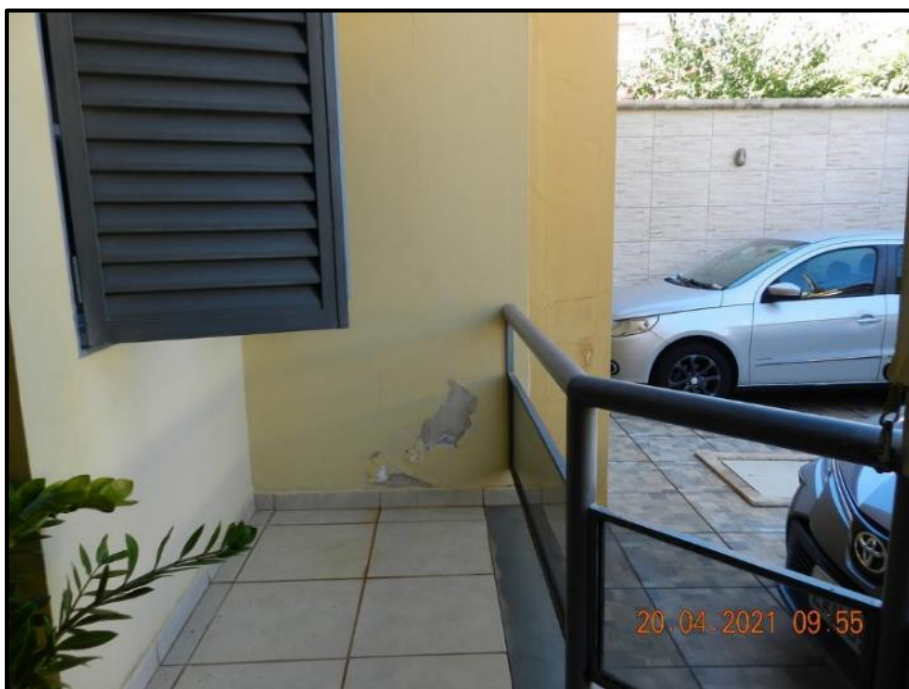

Sacada



Sacada



Sacada

**Anexo 03**  
**ART**  
**(Anotação de Responsabilidade Técnica)**

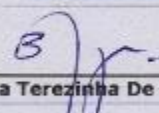
 <p align="center"><b>CONSELHO REGIONAL DE ENGENHARIA, ARQUITETURA E AGRONOMIA DO ESTADO DE SÃO PAULO</b></p> <p align="center">Av. Brig. Faria Lima, 1059 - Pinheiros - São Paulo - SP CEP 01452-920 Tel.: 0800 17 18 11</p>				
<p align="center"><b>ART</b></p> <p>Anotação de Responsabilidade Técnica Lei Federal Nº. 6.496 de 07/12/77</p>		<p align="center"><b>1- Nº DA ART</b></p> <p align="center"><b>8210200503676965</b></p>		
<b>CONTRATADO</b>				
<p>2 - Nº DO CREAM DO PROFISSIONAL <b>601122935</b></p>		<p>3 - Nº DO CPF DO PROFISSIONAL <b>04671032830</b></p>		
<p>4 - NOME DO PROFISSIONAL <b>MARILEIA TEREZINHA DE CAMARGO</b></p>		<p>5 - TÍTULO DO PROFISSIONAL <b>Engenheira Civil</b></p>		
<b>ART</b>				
<p>6 - TIPO DE ART <b>2-Desempenho De Cargo Ou Funcao</b></p>		<p>7 - VINCULADA A ART Nº</p>	<p>8 - HÁ OUTRAS ARTs VINCULADAS <b>1 - Não</b></p>	
<p>9 - ALTERAÇÃO/COMPL./SUBST. DA ART <b>1 - Não</b></p>			<p>10 - SUBEMPREGADA <b>1 - Não</b></p>	
<b>ANOTAÇÃO</b>				
<p>11 - CLASSIFICAÇÃO DA ANOTAÇÃO <b>1 - Responsabilidade Principal</b></p>		<p>12 - ÁREA DE ATUAÇÃO <b>6 - Civil, Fortificacao E Construcão</b></p>	<p>13 - TIPO DE CONTRATADO <b>2- Pessoa Física</b></p>	
<b>EMPRESA CONTRATADA</b>				
<p>14 - Nº DE REGISTRO NO CREA</p>		<p>15 - NOME COMPLETO</p>		
<p>16 - CGC/CNPJ</p>		<p>17 - CLASSIFICAÇÃO</p>		
<b>CONTRATANTE</b>				
<p>18 - NOME DO CONTRATANTE DA OBRA / SERVIÇO <b>Juizo de Direito - 4a Vara Cível de Rib Preto</b></p>		<p>19 - TELEFONE P/ CONTATO <b>(16)6290004</b></p>	<p>20 - CPF/CNPJ <b>51174001000193</b></p>	
<b>DADOS DA OBRA / SERVIÇO OBJETO DO CONTRATO</b>				
<p>21 - ENDEREÇO DA OBRA / SERVIÇO <b>Rua Alice Alem Saadi n. 1010</b></p>			<p>22 - CEP <b>14096-570</b></p>	
<b>CLASSIFICAÇÃO</b>				
<p>23 - NATUREZA <b>1</b></p>	<p>24 - UNIDADE</p>	<p>25 - QUANTIFICAÇÃO</p>	<p>26 - ATIVIDADES TÉCNICAS <b>2 29 38</b></p>	
<p>2</p>				
<p>3</p>				
<p>27 - DESCRIÇÃO DOS SERVIÇOS EXECUTADOS SOB SUA RESPONSABILIDADE OU DO CARGO/FUNÇÃO  <b>Esta ART se refere ao desempenho de cargo/funcao, em virtude dos servicos prestados na condicao de perita judicial, junto a 4a. Vara Cível da Comarca de Ribeirao Preto, para elaboracao de avaliacoes e pericias judiciais.</b></p>				
<b>RESUMO DO CONTRATO</b>				
<p>Nº E ESCOPO DO CONTRATO, CONDIÇÕES, PRAZO, CUSTOS, ETC...</p>				
<p>28 - VALOR DO CONTRATO <b>300,00</b></p>	<p>29 - DATA DO CONTRATO <b>17/06/2005</b></p>	<p>30 - DATA INÍCIO DA EXECUÇÃO <b>17/06/2005</b></p>	<p>31 - 10% ENTIDADE DE CLASSE <b>65</b></p>	<p>32 - VALOR DA ART A PAGAR <b>26,00</b></p>
<b>ASSINATURA</b>				
<p>33 - LOCAL E DATA  <b>Sertãozinho 17/06/2005</b></p>		<p>PROFISSIONAL   <b>Marileia Terezinha De Camargo</b></p>	<p>CONTRATANTE  <b>Juizo de Direito - 4a Vara Cível de Rib Preto</b></p>	
<p>33 - Nosso Número:8210200503676965                  SENHOR CAIXA - AUTENTICAÇÃO MECÂNICA PELA INSTITUIÇÃO (BANCÁRIA - RECIBO DO SACADO)</p>				
		<p>RECIBO 097 20Jun2005 002</p>	<p>26-00RD 017#</p>	
<p>Obs:                  - Pagamento via home bank , o comprovante deverá ser anexado a ART para comprovação de quitação                  - A ART deverá ser devidamente assinada pelo profissional</p>				