

fls. 7593
593
W

ANTONIO GUILHERME MENEZES BRAGA
ENGENHEIRO CIVIL - CREA 0601341350
ENGENHEIRO DE SEGURANÇA DO TRABALHO - REGISTRO 19.041
Avenida Conselheiro Nébias nº 688 cj. 92 - Tel/Fax: (13) 3221-4595 - Santos - SP
Email : ag.braga@uol.com.br

9- RELAÇÃO DE ANEXOS.

I – FOTOGRAFIAS

II – DOCUMENTOS

ANEXO I:

FOTOGRAFIAS

R

ANTONIO GUILHERME MENEZES BRAGA
ENGENHEIRO CIVIL - CREA 0601341350
ENGENHEIRO DE SEGURANÇA DO TRABALHO - REGISTRO 19.041
Avenida Conselheiro Nébias nº 688 cj. 92 - Tel/Fax: (13) 3221-4595 - Santos - SP
Email : ag.braga@uol.com.br

***FOTO 1: Vista da fachada do Condomínio Edifício
Cristiane e Victor.***



ANTONIO GUILHERME MENEZES BRAGA
ENGENHEIRO CIVIL - CREA 0601341350
ENGENHEIRO DE SEGURANÇA DO TRABALHO - REGISTRO 19.041
Avenida Conselheiro Nébias nº 688 cj. 92 - Tel/Fax: (13) 3221-4595 - Santos - SP
Email : ag.braga@uol.com.br

575
W

***FOTO2: Vista parcial do interior do Condomínio Edifício
Cristiane e Victor.***



ANTONIO GUILHERME MENEZES BRAGA
ENGENHEIRO CIVIL - CREA 0601341350
ENGENHEIRO DE SEGURANÇA DO TRABALHO - REGISTRO 19.041
Avenida Conselheiro Nébias nº 688 cj. 92 - Tel/Fax: (13) 3221-4595 - Santos - SP
Email : ag.braga@uol.com.br

FOTO 3: Vista parcial do hall de entrada do Condomínio Edifício Cristiane e Victor.



ANTONIO GUILHERME MENEZES BRAGA
ENGENHEIRO CIVIL - CREA 0601341350
ENGENHEIRO DE SEGURANÇA DO TRABALHO - REGISTRO 19.041
Avenida Conselheiro Nébias nº 688 cj. 92 - Tel/Fax: (13) 3221-4595 - Santos - SP
Email : ag.braga@uol.com.br

FOTO 4: Vista da porta de entrada do imóvel avaliando.



ANTONIO GUILHERME MENEZES BRAGA
ENGENHEIRO CIVIL - CREA 0601341350
ENGENHEIRO DE SEGURANÇA DO TRABALHO - REGISTRO 19.041
Avenida Conselheiro Nébias nº 688 cj. 92 - Tel/Fax: (13) 3221-4595 - Santos - SP
Email : ag.braga@uol.com.br

518
W

FOTO 5: Vista parcial da sala do imóvel avaliando.



R

ANTONIO GUILHERME MENEZES BRAGA
ENGENHEIRO CIVIL - CREA 0601341350
ENGENHEIRO DE SEGURANÇA DO TRABALHO - REGISTRO 19.041
Avenida Conselheiro Nébias nº 688 cj. 92 – Tel/Fax: (13) 3221-4595 - Santos - SP
Email : ag.braga@uol.com.br

FOTO 6: Idem anterior por outro ângulo.



ANTONIO GUILHERME MENEZES BRAGA
ENGENHEIRO CIVIL - CREA 0601341350
ENGENHEIRO DE SEGURANÇA DO TRABALHO - REGISTRO 19.041
Avenida Conselheiro Nébias nº 688 cj. 92 – Tel/Fax: (13) 3221-4595 - Santos - SP
Email : ag.braga@uol.com.br

FOTO 7: Vista do Hall de distribuição do imóvel avaliando.



ANTONIO GUILHERME MENEZES BRAGA
ENGENHEIRO CIVIL - CREA 0601341350
ENGENHEIRO DE SEGURANÇA DO TRABALHO - REGISTRO 19.041
Avenida Conselheiro Nébias nº 688 cj. 92 - Tel/Fax: (13) 3221-4595 - Santos - SP
Email : ag.braga@uol.com.br

601
W

FOTO 8 Vista parcial do banheiro do imóvel avaliando.



602
N

ANTONIO GUILHERME MENEZES BRAGA
ENGENHEIRO CIVIL - CREA 0601341350
ENGENHEIRO DE SEGURANÇA DO TRABALHO - REGISTRO 19.041
Avenida Conselheiro Nébias nº 688 cj. 92 - Tel/Fax: (13) 3221-4595 - Santos - SP
Email : ag.braga@uol.com.br

FOTO 9: Idem anterior por outro ângulo.



N

ANTONIO GUILHERME MENEZES BRAGA
ENGENHEIRO CIVIL - CREA 0601341350
ENGENHEIRO DE SEGURANÇA DO TRABALHO - REGISTRO 19.041
Avenida Conselheiro Nébias nº 688 cj. 92 - Tel/Fax: (13) 3221-4595 - Santos - SP
Email : ag.braga@uol.com.br

FOTO 10: Vista parcial do primeiro dormitório do imóvel avaliando.

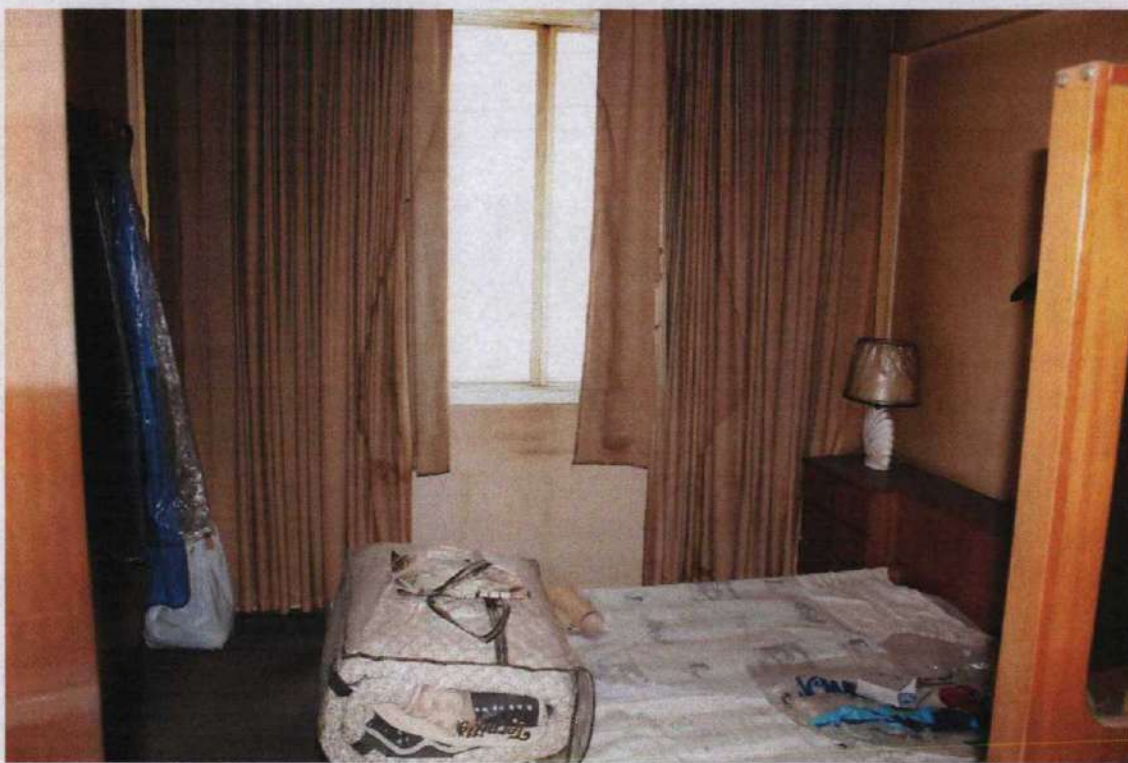

ANTONIO GUILHERME MENEZES BRAGA
ENGENHEIRO CIVIL - CREA 0601341350
ENGENHEIRO DE SEGURANÇA DO TRABALHO - REGISTRO 19.041
Avenida Conselheiro Nébias nº 688 cj. 92 - Tel/Fax: (13) 3221-4595 - Santos - SP
Email : ag.braga@uol.com.br

FOTO 11: Idem anterior por outro ângulo.



ANTONIO GUILHERME MENEZES BRAGA
ENGENHEIRO CIVIL - CREA 0601341350
ENGENHEIRO DE SEGURANÇA DO TRABALHO - REGISTRO 19.041
Avenida Conselheiro Nébias nº 688 cj. 92 - Tel/Fax: (13) 3221-4595 - Santos - SP
Email : ag.braga@uol.com.br

FOTO 12: Vista parcial do segundo dormitório do imóvel avaliando.



ANTONIO GUILHERME MENEZES BRAGA
ENGENHEIRO CIVIL - CREA 0601341350
ENGENHEIRO DE SEGURANÇA DO TRABALHO - REGISTRO 19.041
Avenida Conselheiro Nébias nº 688 cj. 92 - Tel/Fax: (13) 3221-4595 - Santos - SP
Email : ag.braga@uol.com.br

FOTO 13: Vista parcial da cozinha do imóvel avaliando.



fls. 767
W

ANTONIO GUILHERME MENEZES BRAGA
ENGENHEIRO CIVIL - CREA 0601341350
ENGENHEIRO DE SEGURANÇA DO TRABALHO - REGISTRO 19.041
Avenida Conselheiro Nébias nº 688 cj. 92 - Tel/Fax: (13) 3221-4595 - Santos - SP
Email : ag.braga@uol.com.br

FOTO 14: Idem anterior por outro ângulo.



W

ANTONIO GUILHERME MENEZES BRAGA
ENGENHEIRO CIVIL - CREA 0601341350
ENGENHEIRO DE SEGURANÇA DO TRABALHO - REGISTRO 19.041
Avenida Conselheiro Nébias nº 688 cj. 92 – Tel/Fax: (13) 3221-4595 - Santos - SP
Email : ag.braga@uol.com.br

008
W

FOTO 15: Vista parcial da lavanderia do imóvel avaliando.



ANTONIO GUILHERME MENEZES BRAGA
ENGENHEIRO CIVIL - CREA 0601341350
ENGENHEIRO DE SEGURANÇA DO TRABALHO - REGISTRO 19.041
Avenida Conselheiro Nébias nº 688 cj. 92 – Tel/Fax: (13) 3221-4595 - Santos - SP
Email : ag.braga@uol.com.br

FOTO 16: Vista parcial do dormitório de serviço do imóvel avaliando.



ANTONIO GUILHERME MENEZES BRAGA
ENGENHEIRO CIVIL - CREA 0601341350
ENGENHEIRO DE SEGURANÇA DO TRABALHO - REGISTRO 19.041
Avenida Conselheiro Nébias nº 688 cj. 92 - Tel/Fax: (13) 3221-4595 - Santos - SP
Email : ag.braga@uol.com.br

FOTO 17: Vista parcial do banheiro de serviço do imóvel avaliando.



fl. 77
W

ANTONIO GUILHERME MENEZES BRAGA
ENGENHEIRO CIVIL - CREA 0601341350
ENGENHEIRO DE SEGURANÇA DO TRABALHO - REGISTRO 19.041
Avenida Conselheiro Nébias nº 688 cj. 92 - Tel/Fax: (13) 3221-4595 - Santos - SP
Email : ag.braga@uol.com.br

ANEXO II:

DOCUMENTOS

77



Certidão de Dados Cadastrais do Imóvel - IPTU 2019

Cadastro do Imóvel: 036.082.0145-9

Local do Imóvel:
R FRANCA PINTO, 1255 - AP 04 BL A
VL MARIANA CEP 04016-035
Imóvel localizado na 1ª Subdivisão da Zona Urbana

Endereço para entrega da notificação:
R FRANCA PINTO, 1255 - AP 04 BL A
VL MARIANA CEP 04016-035

Contribuinte(s):
CPF 416.062.068-40 ALESSANDRO GRANDI

Dados cadastrais do terreno:

Área incorporada (m²):	1.322	Testada (m):	25,15
Área não incorporada (m²):	0	Fração ideal:	0,0003
Área total (m²):	1.322		

Dados cadastrais da construção:

Área construída (m²):	95	Padrão da construção:	2-C
Área ocupada pela construção (m²):	573	Uso: residência	
Ano da construção corrigido:	1976		

Valores de m² (R\$):

- de terreno:	2.882,00
- da construção:	2.130,00

Valores para fins de cálculo do IPTU (R\$):

- da área incorporada:	49.720,00
- da área não incorporada:	0,00
- da construção:	103.635,00
Base de cálculo do IPTU:	153.361,00

Ressalvado o direito da Fazenda Pública do Município de São Paulo atualizar os dados constantes do Cadastro Imobiliário Fiscal, apurados ou verificados a qualquer tempo, inclusive em relação ao exercício abrangido por esta certidão, a Secretaria Municipal da Fazenda CERTIFICA que os dados cadastrais acima foram utilizados no lançamento do Imposto Predial e Territorial Urbano do imóvel do exercício de 2019.

Certidão expedida via Internet - Portaria SF nº 008/2004, de 28/01/2004.

A autenticidade desta certidão poderá ser confirmada, até o dia 24/10/2019, em

<http://www.prefeitura.sp.gov.br/cidade/secretarias/financas/servicos/certidoes/>

Data de Emissão: 26/07/2019

Número do Documento: 2.2019.001528346-4

Solicitante: ANTONIO GUILHERME MENEZES BRAGA (CPF 058.221.768-70)