

**AO JUÍZO DA 20ª VARA CÍVEL DO FORUM CENTRAL CÍVEL
JOÃO MENDES JR SÃO PAULO-SP**

PROCESSO Nº1141269-35.2022.8.26.0100

AVALIAÇÃO DE VEÍCULOS AUTOMOTORES

OBJETIVO.

Este trabalho tem por objetivo, avaliar veículos automotores antigos penhorados nos autos as folhas 648, para futuro leilão judicial.

PROCEDIMENTO DE AVALIAÇÃO E VISTORIA.

Para realização desta vistoria, foi diligenciada a vistoria dos automóveis na cidade Araçariguama-SP, local Box 54, Araçariguama-SP, Estrada Gregório Spina 341, nos dias 15/05/2022 e no dia 28/06/2022.

Os veículos avaliados, encontram-se em um local tipo galpão destinado a guarda de veículos de colecionadores com toda infraestrutura e segurança.

Os veículos objeto de penhora são de diferentes marcas, modelos, e ano de fabricação, o objetivo é demonstrar o real valor econômico de cada modelo, comparando suas características que possam ser classificados como carros de coleção ou carros comuns bem conservados.

Foram realizadas inspeções em todos os veículos que se encontraram a disposição e verificadas as condições de funcionamento e estado de conservação e demais informações pertinentes para conclusão.

Em se tratando de veículos antigos e cuja a fabricação já foi encerrada, para determinar o seu real valor este leiloeiro usou o método de comparação, do mercado de veículos antigos e de coleção, considerando para cada um deles, tais como as características de originalidade, restaurações e acessórios de época, bem

como a quantidade de veículos produzidos e importados no mesmo ano de fabricação.

Fatores determinantes para estabelecer valor de cada automóvel, foi pesquisar o número de veículos que ainda existem do mesmo modelo em condições de coleção ou restauração, comparando com a quantidade de fabricados nos respectivos anos.

Conseguindo assim agregar ou não valor econômico no bem avaliado, vez que o mercado de carros antigos é muito dinâmico com variações bem significantes pois o valor pedido em sua grande maioria não é o valor realizado no negócio.

Foi observado para cada veículo:

Funcionamento, estado estrutural, estado de conservação da pintura e interior, tipo de motorização, exclusividade do modelo, comparados com valor ofertado e o realizado.

RELAÇÃO E AVALIAÇÃO DOS VEÍCULOS.

Nenhum dos veículos estavam com as chaves, sendo assim a constatação de funcionamento prejudicada, em informações colhidas por funcionários do Box54, apenas três veículos do lote não funcionam, pois estavam em processo de restauração, sendo eles, o lote 04 Dodge Charger RT, lote 06 Imp/Pontiac e o lote 12 Imp/Camaro RS.

Lote 01

Marca: WALK/WALKSPORTLUXO

Cor: PRETA

Combustível: GASOLINA

Ano/Modelo: 2018/2019

Placa: CUF6B38/SP





CONDIÇÕES ENCONTRADAS.

Veículo réplica de Porsche Speedster 356, foi observado que o modelo se trata de kit de montagem, veículo encontra-se em ótimo estado de conservação sem nenhuma avaria ou reparo aparente, trata-se de uma réplica bem feita de alto padrão de acabamento, encontra-se em ótimo estado de conservação.

Este veículo possui valor de comercialização de R\$64.000,00 à R\$150.000,00, sendo assim o valor médio de avaliação deste fixo em R\$ 107.000,00 (cento em sete mil reais).

LOTE 02

Marca: GM-D20

Cor: VERDE

Combustível: DIESEL

Ano/Modelo: 1994/1994

Placa: BOY-2476/SP

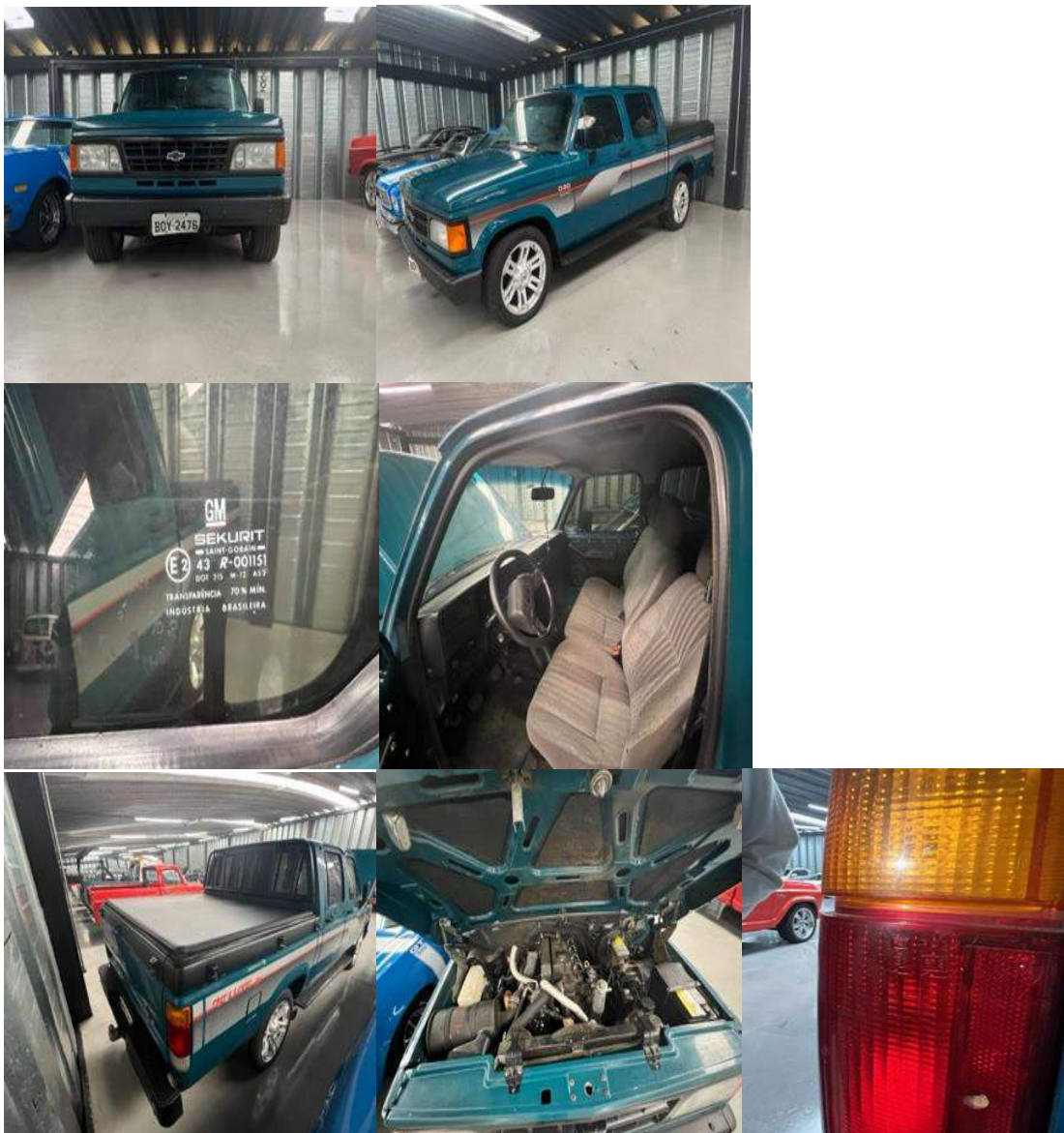

CONDIÇÕES ENCONTRADAS.

Trata-se de caminhonete a diesel, em bom estado de conservação sem nenhuma avaria aparente ou reparo, observa-se que o veículo aparenta sinais de uso por tratar-se de um utilitário, possui rodas esportivas não originais de época.

Este veículo possui valor de comercialização de R\$60.000,00 à R\$85.000,00, sendo assim o valor médio de avaliação deste fixo em R\$ 72.500,00 (setenta e dois mil e quinhentos reais).

Lote 03

Marca: FORD MAVERICK GT

Cor: Dourado

Combustível: Gasolina

Ano/Modelo: 1975/195

Placa: BGU6D60/SP





CONDIÇÕES ENCONTRADAS.

O veículo encontra-se em ótimo estado de conservação, com pintura e interior perfeitos, sem nenhum risco ou avaria aparente, pneus e rodas também em estado de pouco uso, foi possível identificar que os vidros, as lanternas e plaquetas do veículo são originais de fábrica, veículo em estado de colecionador.

Este veículo possui valor de comercialização de R\$120.000,00 à R\$300.000,00, sendo assim o valor médio de avaliação deste fixo em R\$ 210.000,00 (duzentos e dez mil reais).

Lote 04

Marca: Dodge Charger RT

Cor: Preta

Combustível: Gasolina

Ano/Modelo: 1974/1974

Placa PZC7E74/SP





CONDIÇÕES ENCONTRADAS.

Encontramos o veículo sem funcionamento em mau estado de conservação, segundo informações ele estava em oficina para projeto de restauração total, o mesmo possui motor e aparentemente partes como lanternas e lataria originais de fábrica, pintura com pontos de ferrugem aparentes, rodas não originais, interior em péssimo estado.

Este veículo possui valor de comercialização de R\$120.000,00 à R\$220.000,00, sendo assim o valor médio de avaliação deste fixo em R\$ 170.000,00 (cento e setenta mil reais).

LOTE 05

Marca: FORD MAVERICK GT

Cor: LARANJA

Combustível: Gasolina

Ano/Modelo: 1974/1974

Placa: CSL3E43/SP





CONDIÇÕES ENCONTRADAS.

O veículo não foi posto em funcionamento pois estava sem as chaves, ele encontra-se em ótimo estado de conservação com aspectos de carro de coleção, possui lanternas e acessórios originais de fábrica, rodas, mecânica, interior, tapeçaria, vidros e plaquetas de identificação originais, pintura sem nenhuma avaria.

Este veículo possui valor de comercialização de R\$120.000,00 à R\$300.000,00, sendo assim o valor médio de avaliação deste fixo em R\$ 210.000,00 (duzentos e dez mil reais).

Lote 06

Marca: IMP/PONTIAC

Cor: Verde

Combustível: Gasolina

Ano/Modelo: 1974

Placa: GXU4090/SP



CONDIÇÕES ENCONTRADAS.

O veículo não foi posto em funcionamento, pois segundo informações colhidas no local, ele estava em oficina especializada para restauração total, o veículo encontra-se em razoável estado de conservação tendo aparentemente em sua maioria das partes em estado de originalidade porém necessitando de restauração.

Este veículo possui valor de comercialização de R\$80.000,00 à R\$100.000,00, sendo assim o valor médio de avaliação deste fixo em R\$ 90.000,00 (noventa mil reais).

LOTE 07

Marca: FORD/MAVERICK SL

Cor: LARANJA

Combustível: GASOLINA

Ano/Modelo: 1974/1974

Placa: CRV8248/SP



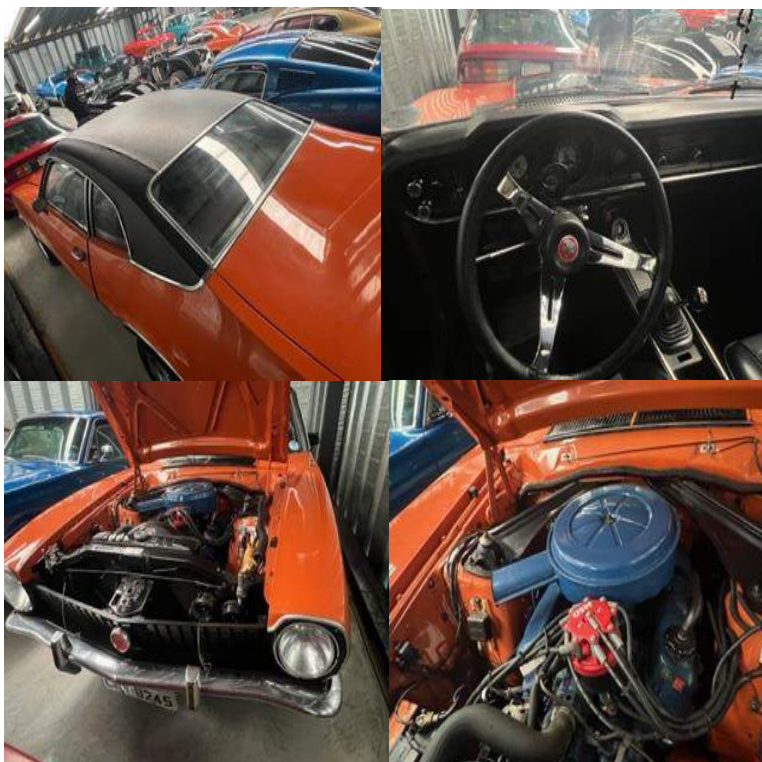

CONDIÇÕES ENCONTRADAS.

O veículo está com aspecto do Maverick modelo GT, porém originalmente trata-se de modelo SL com teto de vinil, possui ótimo estado de conservação, pintura, roda e interior em ótimo estado.

Este veículo possui valor de comercialização de R\$135.000,00 à R\$240.000,00, sendo assim o valor médio de avaliação deste fixo em R\$ 187.500,00 (cento e oitenta e sete mil e quinhentos reais).

Lote 08

Marca: FORD/RANCHEIRO GT

Cor: AZUL E BRANCO

Combustível: GASOLINA

Ano/Modelo: 1973/1973

PLACA: GFJ1J73/SP



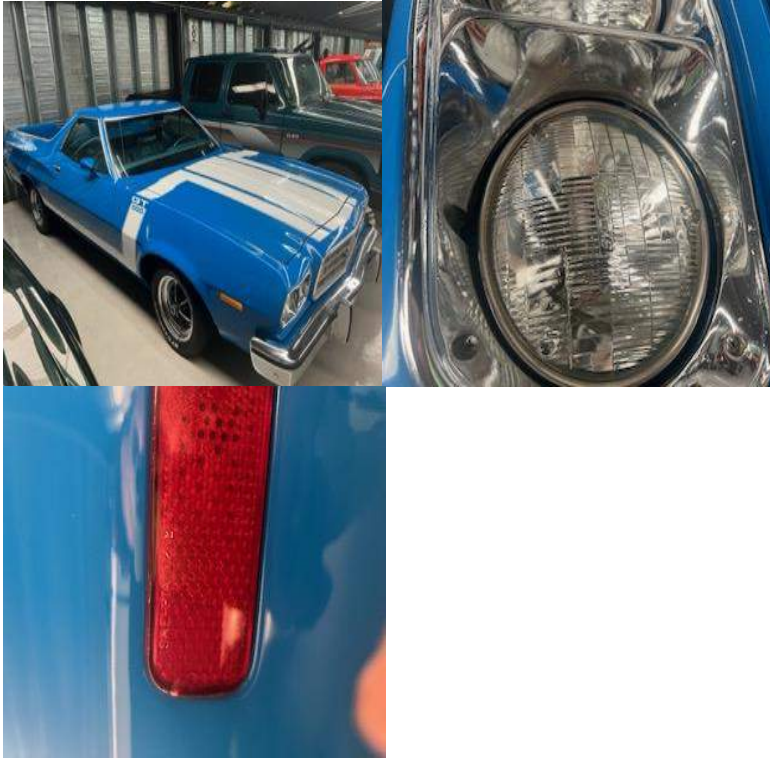

CONDIÇÕES ENCONTRADAS.

O veículo encontra-se em perfeito estado de conservação, pintura, interior, lanternas, e rodas originais, pneus em ótimo estado, possui as plaquetas de fabricação, veículo em estado de colecionador.

Este veículo possui valor de comercialização de R\$180.000,00 à R\$360.000,00, sendo assim o valor médio de avaliação deste fixo em R\$ 270.000,00 (duzentos e setenta mil reais).

Lote 09

Marca: FORD/MUSTANG FASTBACK

Cor: AZUL

Combustível: GASOLINA

Ano/Modelo: 1968

Placas: BDT-1968/SP



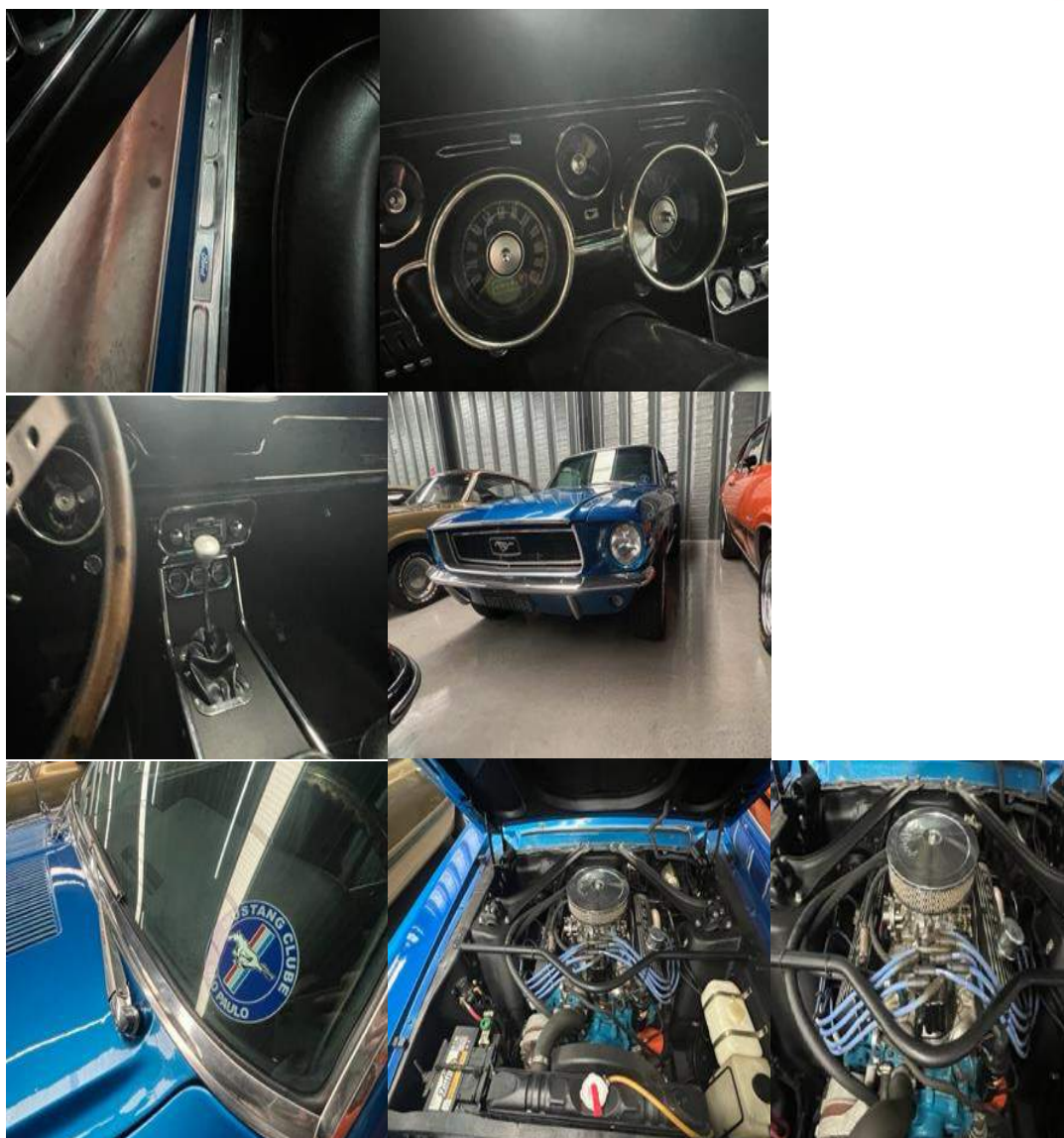

CONDIÇÕES ENCONTRADAS.

O veículo não foi posto em funcionamento, por ausência das chaves, o veículo está em raríssimo estado de conservação, com pintura em estado impecável, rodas, pneus e lanternas com aspectos de originais, bem como o interior em perfeito estado, o veículo não possui nenhuma avaria, o veículo encontra-se em estado de coleção.

Este veículo possui valor de comercialização de R\$360.000,00 à R\$650.000,00, sendo assim o valor médio de avaliação deste fixo em R\$505.000,00 (Quinhentos e cinco mil reais).

LOTE 10

Marca: IMP/FAIRLAINE CONVERSIVEL

Cor: VERMELHO

Combustível: GASOLINA

Ano/Modelo: 1967/1967

Placa: GNO-4078/SP





CONDIÇÕES ENCONTRADAS.

Não foi posto em funcionamento, pois o veículo não estava com as chaves, está em perfeito estado de conservação, aparentemente com todas as características de veículo de colecionador, o mesmo está com pintura em ótimo estado, pneus e rodas, lanternas originais, vidros e tapeçarias originais, capota e sistema conversível em bom estado. O veículo encontra-se em ótimo estado de coleção.

Este veículo possui valor de comercialização de R\$120.000,00 à R\$230.000,00, sendo assim o valor médio de avaliação deste fixo em R\$ 175.000,00 (cento e setenta e cinco mil reais).

LOTE 11

Marca: IMP/PLYMOUTH

Cor: PRETO

Combustível: GASOLINA

Ano/Modelo: 1929/1929

Placa: EQZ-1929/SP

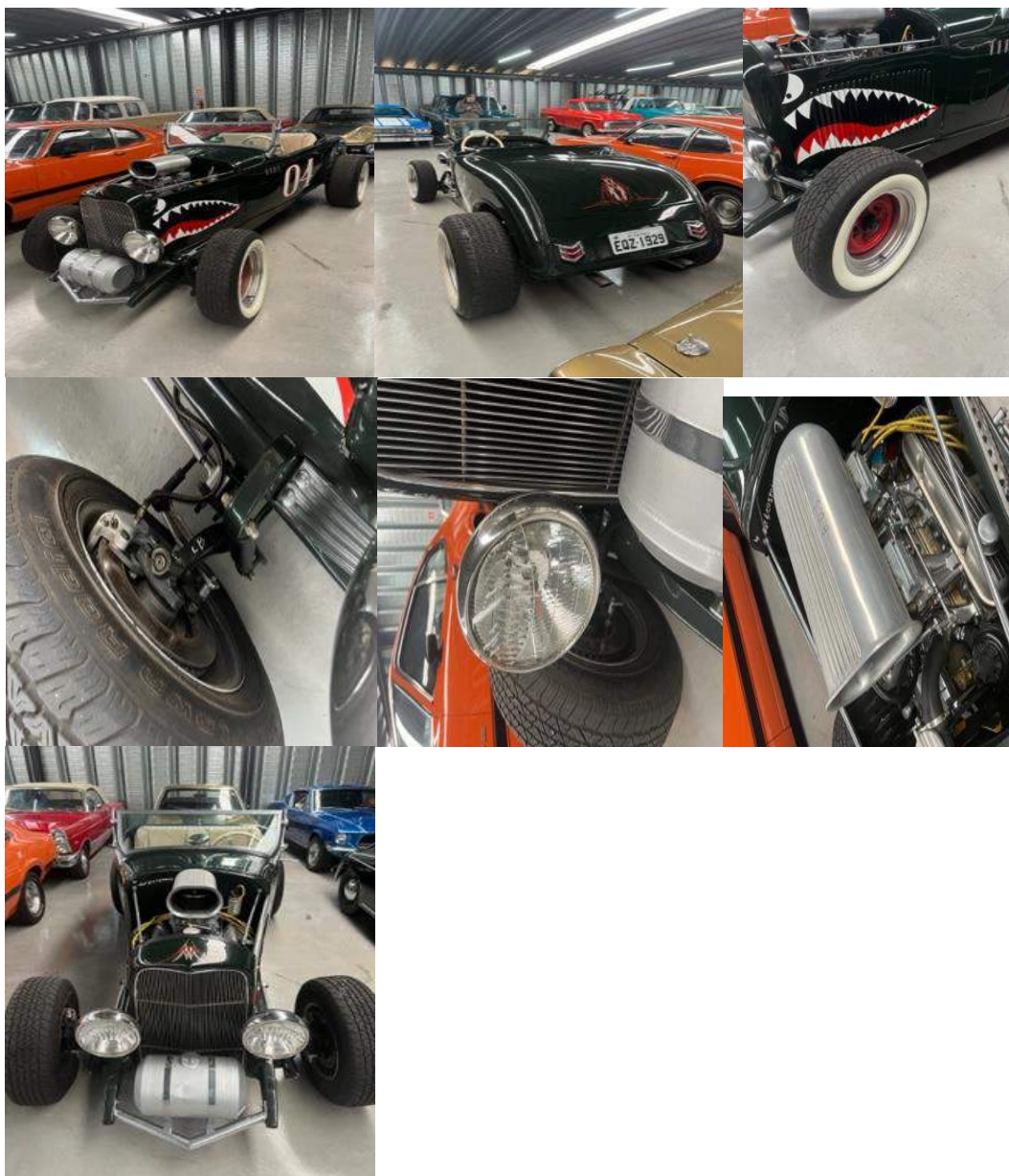

CONDICOES ENCONTRADAS

O seu funcionamento não foi possível ser atestado por falta de chaves, veículo customizado em ótimo estado de conservação com sua totalidade de peças importadas e de altíssima qualidade, pneus, rodas, lanternas e interior em ótimo estado.

Este veículo possui valor de comercialização de R\$80.000,00 à R\$310.000,00, sendo assim o valor médio de avaliação deste fixo em R\$ 195.000,00 (cento e noventa e cinco mil reais).

LOTE 12

Marca: IMP/CAMARO

Cor: VERMELHO

Combustível: GASOLINA

Ano/Modelo: 1990/1991

Placa: BFC-0102/SP





Condições encontradas

O mesmo não foi possível aferir seu funcionamento pois segundo informações colhidas no local, estava em oficina especializada para iniciar restauração total, encontra-se em péssimo estado de funcionamento, não foi possível atestar que está com todas as peças necessárias para seu restauro, pode-se aferir que a lataria, lanternas e pintura são originais, porém em péssimo estado.

Este veículo possui valor de comercialização de R\$80.000,00 à R\$110.000,00, sendo assim o valor médio de avaliação deste fixo em R\$95.000,00 (noventa e cinco mil reais).

APRESENTAÇÃO DOS VALORES.

Lote	TIPO/DESCRIÇÃO	VALOR AVALIADO (R\$)
01	WALK/WALKSPORTLUXO	R\$ 107.000,00
02	D20	R\$ 72.500,00
03	MAVERICK GT DOURADO	R\$ 210.000,00
04	DODGE CHARGER RT	R\$ 170.000,00
05	MAVERICK GT LARANJA	R\$ 210.000,00
06	IMP/PONTIAC	R\$ 90.000,00
07	MAVERICK SL LARANJA	R\$ 187.500,00
08	FORD RANCHEIRO GT	R\$ 270.000,00
09	MUSTANG FASTBACK	R\$ 505.000,00
10	IMP/FAIRLANE CONVERSIVEL	R\$ 175.000,00
11	PLYMOOTH	R\$ 195.000,00
12	CAMARO RS	R\$ 95.000,00

CONCLUSÃO

Em conclusão este leiloeiro, após o estudo de cada veículo, levando em consideração sua raridade em números de exemplares ainda existentes em funcionamento, sendo comercializado ou leiloado em leilões de veículos antigos, bem como opiniões de diretores de clube de automóveis e colecionadores, bem como lojas especializadas em veículos raros, para determinarmos os valores de cada veículo. Tendo este leiloeiro o conhecimento de deságio praticados em leilões judiciais, sugiro a opinião que os valores mínimos utilizados por este leiloeiro como base de cálculo, sejam utilizados por analogia como o preço vil para cada um deles.

São Paulo, 06 de julho de 2023

Danilo Cardoso da Silva

Leiloeiro Oficial – JUCESP 906